



Aurland  
kommune



Balestrand  
kommune



Høyanger  
kommune



Leikanger  
kommune



Luster  
kommune



Lærdal  
kommune



Sogndal  
kommune



Vik  
kommune



Årdal  
kommune

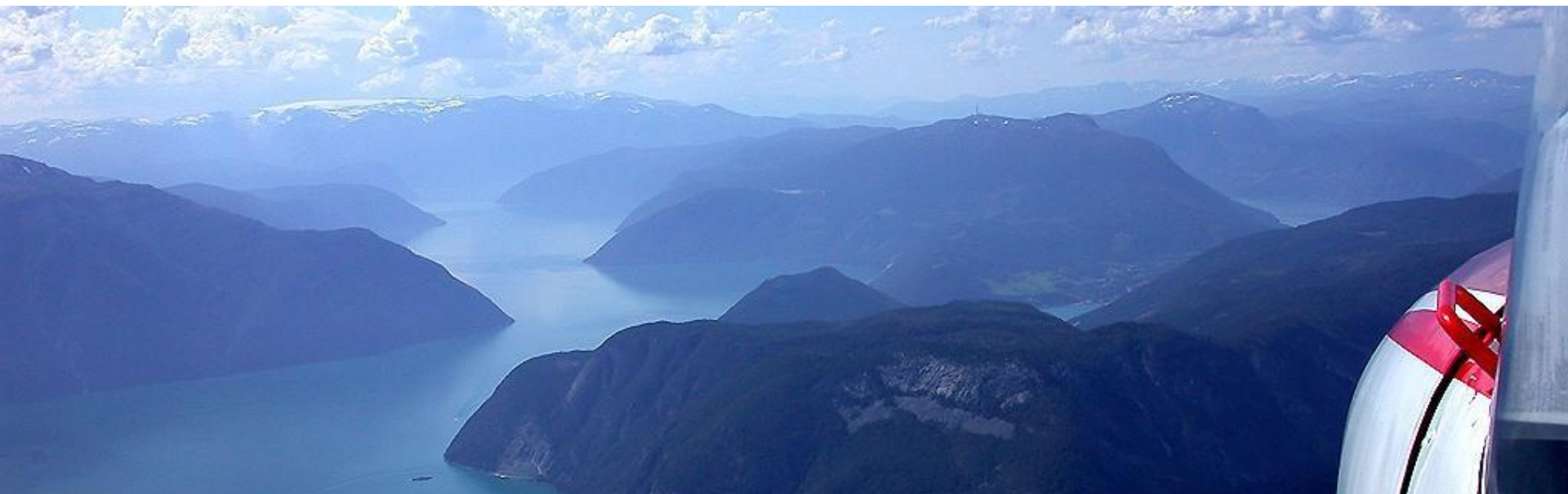

# Møte med Hardangerrådet 24. juni 2014

Ordfører Harald Offerdal, leiar i Sogn regionråd



SOGN REGIONRÅD

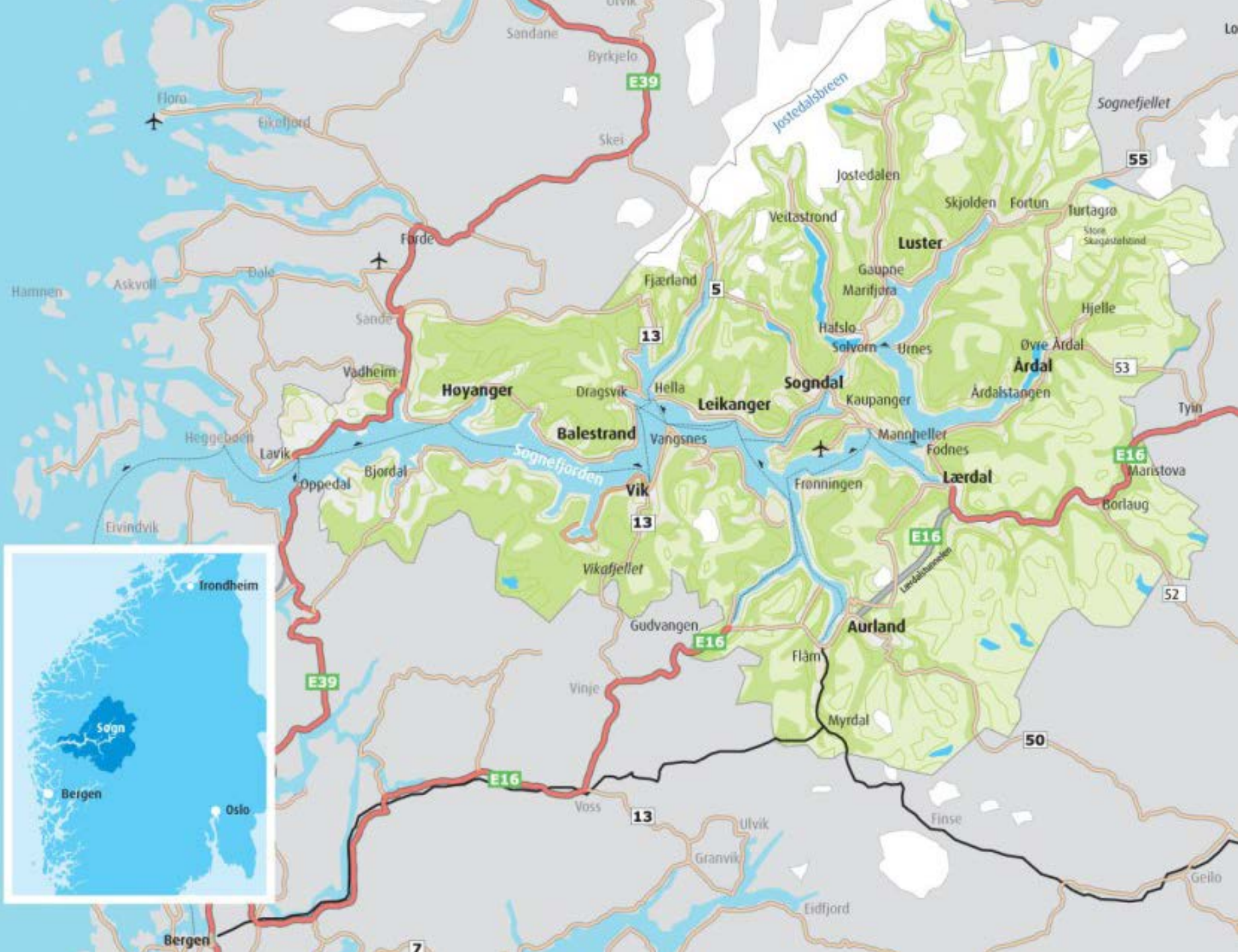

# Føremål

- Felles arena for å utvikle rammevilkåra for busetnad og næringsliv i regionen
- Base for definerte prosjekt
- Samordne og forenkle oppgåver for kommunane



Sogn regionråd

---



# Folketalsutvikling og framskriving

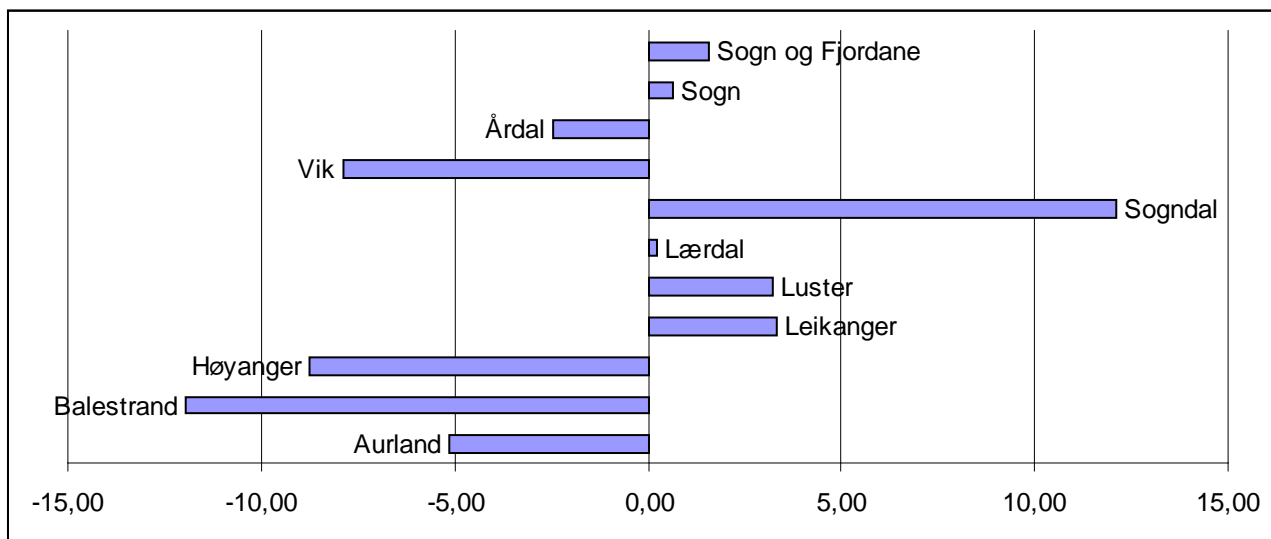

Endring i  
folketalet i tida  
2004-2014

Folketalsframskriving for  
2023 og 2033 (SSB)

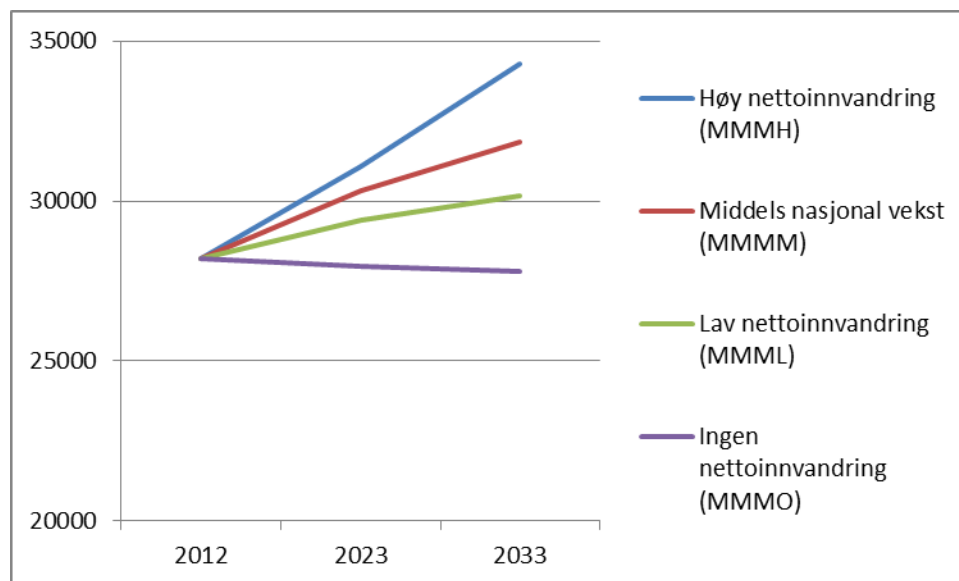

Sogn regionråd

# Sysseletjing i regionen

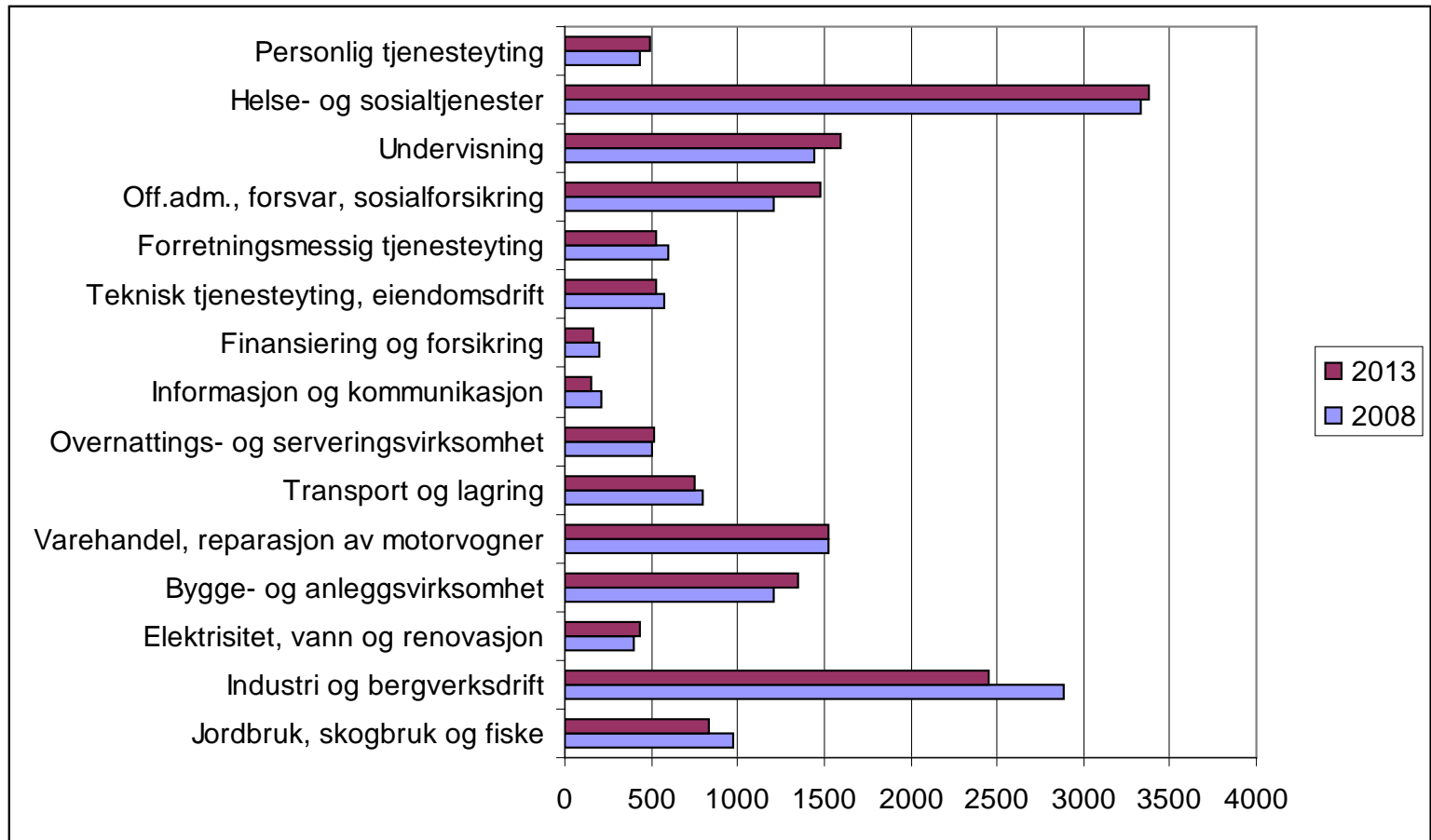

# Mål og satsingsområde

## Hovudmål:

Auka folketal og styrka næringsutvikling

## Satsingsområde:

- Næringsutvikling
- Samferdsle
- Helse



# Næringsutvikling

- Byggja nettverk og samhandlingsarenaer, styrka samarbeid med næringsliv, utdanningsinstitusjonar, forskingsmiljø og organisasjonar, og skapa oppslutnad om felles regionale utviklingsprosessar
- Regionalt barnehage- og skulesamarbeid; satsing på entreprenørskap i skulen med entreprenørskapsmesser, entreprenørskapsstudie for lærarar og kompetanseheving/fagnettverk for lærarar
- Utvikla statlege og fylkeskommunale verksemdar og støtta opp om vidare teknologiutvikling i industrien



Sogn regionråd



# Samferdsle

- Felles bu- og arbeidsmarknad:
  - Vegutbetringar for å få 45-minuttsregion
  - Halvtimes ferjeavgangar og nattferjer i Balestrandsregionen
- Flyplass
  - Regularitet og kapasitet: direkte avganger og nattstasjonert fly
  - Rullebaneforlenging
- Tunnellar
  - Vinje-Hella-Sogndal: Vikafjellstunnel
  - Trondheim-Bergen: Sognefjellstunnel





# Auka lønsemd i reiselivet

- Sogn regionråd har vore prosjekteigar for etablering av eit regionalt reisemålsselskap og nytt selskap skipa i februar 2013
- Nye Visit Sognefjord AS er det største selskapet i Fjord Norge etter Bergen og Stavanger/Sandnes
- Fokus framover: Utvikla Sogn som heilårsreisemål



# Karrieremesser

## Film Kom til Sogn



# Tilflytting og rekruttering

**Sogn Avis**  
Laurdag 14. april 2012 • Nr. 72 Laussal kr. 20,-

**Toyota Sogn**  
- din lokale bilforhandler!  
www.toyotasogn.no  
☎ 57 67 66 66

Vi må trekkja unge, kvalifiserte personar til Sogn

Regionen har meir enn 2000 studentar - bør retta ekstra fokus på dei som alt er her

## Fjell og flott natur dreg kompetanse

■ ■ Gründerverksemd doblar frå fire til åtte



**JAKTAR NYE KOLLEGAER:** Frå venstre: Jørgen Borgesen Yast, Tore Friele Lie, Falkabikk, Håvard Gregussøn Yast, Håvard Halvorsen, nLink og Aslak Os, nLink. Arbeidskollegaer og turkompisar som etter kvart har blitt godt lokalkjende i Sogndalsdalen.

Lett tilgjengelege skifjell og mektig natur er aktive verkemiddel for å lokka kompetansesarbeidskraft til kunnskapsparken på Campus i Sogndal.

- Me fekk 40 søkjarar og har

handplukka fem kandidatlar som i helga er i Sogndal for å sjå på tilbodet me har lagt fram, seier Aslak Os, seniorkonsulent i nLink.

Side 10 og 11



7 49 0035 413103

**Skal du RYDDA?**  
Me har container til utleige!  
Sogn transportsentral  
Hauglandstunet - 5160 KAUPEHOLEN  
Tlf. 57 67 61 07 - www.sogn-transport.no

### Frontkollisjon i tunnel!

**FJERLAND:** Fem personar vart sende til sjukehus etter sin front mot front kollisjon i Bergstunnele fredag ettermiddag.

Side 5

### Ønsker ferjefokus

**LEIKANGER:** Fylkesvaraordførar Jenny Felling åttavarer mot at me glemmer ferjene medan me ventar på bruene.

Side 4



### Lokalfotballen rullar i Sogn

**SOGN:** Les alt om Vrk, Årdal FK og KIL-damer.

Side 16,17,18

### Nyheit

**MOBILT BREIBAND** frå kr 49,- per månad

Vi har og mobilt breiband til bedrift.

Surf der du er, når du vil

HEIREBAND 17111

57 00 91 00

eninvest.no

Markedssentralen AS, Sogn, Sogn

eninvest



**Sogn regionråd**



Her vert ei steinsprangblokk analysert med Schmidthamar.

## Studentar kartlegg skredfare i Lærdal

LÆRDAL: 24 studentar på geologi ved høgskulen i Sogn og Fjordane skal i neste veke (15.–19. april) øva seg på å kartleggja skredfare i Lærdal. – Det er utruleg viktig å koma seg ut av klasseromma og sjå spora i terrenget, seier professor Stein Bondevik – som saman med Rune Aa rettleiar studentane. Studentar frå andre universitet, som ynskjer å læra å kartleggja skredfare, står i kø for å få plass, men i år er geologiklassen ved Høgskulen i Sogn og Fjordane full. Ingen andre universitet i Noreg har tilsvarande kurs, fortel Bondevik.

## Nye eigarar

AURLAND: An-Margrit Lindtner og Marianne Holme har skipa selskapet Krutt & Kanel as, og kjøpt eigeidomen der den tidlegare Aurlandskafeen heldt til på Aurlandsvangen. Krutt & Kanel as skal vera kafé, bakeri og ein arena for kulturformidling. Selskapet har søkt Aurland kommune om skjenkeløyve for øl og vin fram til 2016, med An-Margrit Lindtner som skjenkestyrar og Marianne Holme som assisterande styrar. Søknaden, som gjeld både for kafelokala innandørs og eit område på om lag 60 kvadratmeter utandørs, skal behandlast i utvalet for omsorg, oppvekst og kultur måndag 15. april.

# Sogn regionråd legg inn sterkt skulekort

■ ■ Samkøyrer tre stader ■ ■ Tek sin del ■ ■ – På største alvor

LEIKANGER: – Me ordnar opp sjølve, det er faktisk det som skjer, seier Noralv Distad, regionrådsleiar, og konstaterer at Indre Sogn er klar med sitt innspel til skulebruksplanen.

Eit innspel som han meiner står seg godt mot innsparingskravet, men også eit konstruktivt bidrag i det totale fylkesosynet.

### På største alvor

– Me har teke det fylkeskommunale behovet på største alvor, seier Noralv Distad, og opplyser at regionrådet sin medverknad legg inn 20 millionar kroner spart i form av samkøyrd administrasjon og nedlagde klassar.

### Samkøyringa

– Me har strekt oss langt i Sogn, seier han, og avventar dei andre regionane sin medverknad.

Regionen sitt bidrag til



REGIONFRONT: Sogn regionråd fann saman i ein løysingsorientert front, det står att og sjå om dei andre to regionane er like konstruktive.

kuttpakken har vore mogleggjord gjennom samkøyring dei tre vertskommunane i mellom. Sogndal, Luster og Årdal har såleis, i første rekke, medverka til det samla resultatet.

### Konstruktivt

No skal først fylkesrådmannen, og til slutt fylkes-

politikarane, gjera ei samla vurdering for fylket totalt. Noralv Distad trur det skal gå bra i hop med det Sogn har rigga for sin region.

### Ein modell

– Eg meiner me har lagt inn eit veldig konstruktivt bidrag i slutfasen, seier regionrådsleiar, som sjølv har ei rolle

på det fylkespolitiske nivået.

Han er ubeskjeden nok til å seia at Indre Sogn sitt bidrag kan framstå som ein tenleg modell for den realitetsorienterte haldninga fylkesrådmann Tore Eriksen har etterlyst i prosessen med ny skulebruksplan.

– Me har lukkast med å finna eit bra samsvar mellom

arbeidslivet og skuletilbodet, men samstundes sett til å breidde inntakt og det samla tilbodet er attraktivt, seier leiaren av Sogn regionråd.

Terje Eggum  
terje.eggum@sognavis.no

# Sterkt regionalt samarbeid

- Sogn regionråd skal vera
  - eit offensivt organ for å utvikla sogneregionen
  - talerøyr for regionen
  - arena for strategi/politikk om felles utfordringar
  - kraftfull og aktiv lobbyist /pådrivar i regionale saker
- Arbeidsgrupper bidreg til å vitalisera det politiske arbeidet. Vi har tre grupper:
  - næringsutviklings-/RUP-gruppe
  - samferdslegruppe
  - helsegruppe



**Sogn regionråd**

---

